

CASCAIS HOSP HEL

1 LOCALIZAÇÃO

Hospital de Cascais
Av. Brigadeiro Vitor Novais Gonçalves
2755-009 Alcabideche

2 PROPRIETÁRIO

Hospital de Cascais - Dr. José de Almeida
Tel.HEL: +351 214653000
Email: geral@hospitaldecascais.pt

Conselho de Administração:
Tel: +351 214653060
Email:
conselho.administracao@hospitaldecascais.pt

Diretor do HEL: Abílio Casaleiro
Tel: +351 966891291
Email:
abilio.oliveira.casaleiro@hospitaldecascais.pt

3 DADOS DE REFERÊNCIA

LAT 384344N
LONG 0092508W

Elevação: 117 m/ 384FT

Declinação Mag: 03°W (2013)
Variação Anual: 0.13° Decrescente

Área de Aterragem: -

Coordenadas da TLOF ou THR da FATO

384344N 0092508W

Elevação da TLOF ou/e FATO (M/FT)

117 m/ 384FT

**Dimensões das Áreas TLOF e FATO;
Superfície, Resistência e Marcas**

TLOF Dimensões - Diâmetro 15.6m
TLOFSuperfície - Betão betuminoso
TLOF Resistência - 10 TON
FATO Dimensões - Diâmetro 28.5m
FATOSuperfície - Betão betuminoso
FATO Resistência - 10 TON
Área Segurança - 37.4mx37.4m
Marcas - Letra **H** (Vermelha) e **CRUZ**
(Branca). Marcas de limite TLOF
(Branca) e FATO (Branca)

1 LOCATION

Cascais Hospital
Av. Brigadeiro Vitor Novais Gonçalves
2755-009 Alcabideche

2 OWNER

Hospital de Cascais - Dr. José de Almeida
HEL Phone: +351 214653000
Email: geral@hospitaldecascais.pt

Hospital Administration:
Phone: +351 214653060
Email:
conselho.administracao@hospitaldecascais.pt

HEL Director: Abílio Casaleiro
Phone: +351 966891291
Email:
abilio.oliveira.casaleiro@hospitaldecascais.pt

3 AD REFERENCE DATA

LAT 384344N
LONG 0092508W

Elevation: 117 m/ 384FT

Mag.Var: 03°W (2013)
Annual change: 0.13° Decreasing

Landing Area

Coordinates TLOF or THR of FATO

384344N 0092508W

TLOF and/or FATO Elevation

117 m/ 384FT

**TLOF and FATO area dimensions; Surface
Strenght and Marking**

TLOF Dimensions - Diameter 15.6m
TLOFSurface - Asphalt
TLOF Strength - 10 TON
FATO Dimensions - Diameter 28.5m
FATOSurface - Asphalt
FATO Strength - 10 TON
Safety Area - 37.4mx37.4m
Marking - **H** (Red) and **CROSS** (White).
TLOF (White) and FATO (White) marks

Rumo Verdadeiro e Magnético da FATO**Canais de aproximação:**

343°(GEO) 346°(MAG) - (preferencial)

090°(GEO) 093°(MAG)

Canais de descolagem:

163°(GEO) 166°(MAG)

270°(GEO) 273°(MAG)

Distâncias declaradas disponíveis

NIL

Sinalização luminosa de APP e FATO

Luzes FATO (Branças), TLOF (Verdes),
 Área de segurança (Projectores)
 Sistema de luzes APP no canal 343°
 (GEO)

Observações

Indicador da direcção do vento (iluminado)

Meteorologia

NIL

4 USO DO HELIPORTO**Horas de serviço:** H24**Tráfego autorizado:**

VFR

Exclusivo voos de emergência médica

5 PROCEDIMENTOS

NIL

6 INFORMAÇÃO ADICIONAL**OBSTÁCULOS:**

Iluminação pública situada abaixo do
 canal de aproximação preferencial (343°)
 balizada com luz de obstáculos vermelha.

True and Magnetic BRG da FATO**APCH Direction:**

343°(GEO) 346°(MAG) - (preferencial)

090°(GEO) 093°(MAG)

TKOF:

163°(GEO) 166°(MAG)

270°(GEO) 273°(MAG)

Declared distance available

NIL

APP and FATO lighting

FATO Lights (White), TLOF (Green),
 Safety Area (Projectors)
 APP Light System 343° (GEO)

Remarks

Wind Direction Indicator (lighted)

Meteo

NIL

4 HELIPORT USE**Operational Hours:** H24**Approved traffic:**

VFR

Only medical emergency flights

5 PROCEDURES

NIL

6 ADDITIONAL INFORMATION**OBSTACLES:**

Public lighting bellow preferential
 approach direction (343°) signalised with
 red obstacle light.

CARTA DE HELIPORTO
HELIPORT CHART

AD ELEV 384 ft
LAT 38°43'44"N
LONG 009°25'08"W

CASCAIS HOSP HLP / LPHC

LPCS TWR 120.305 LPPT APP 119.105

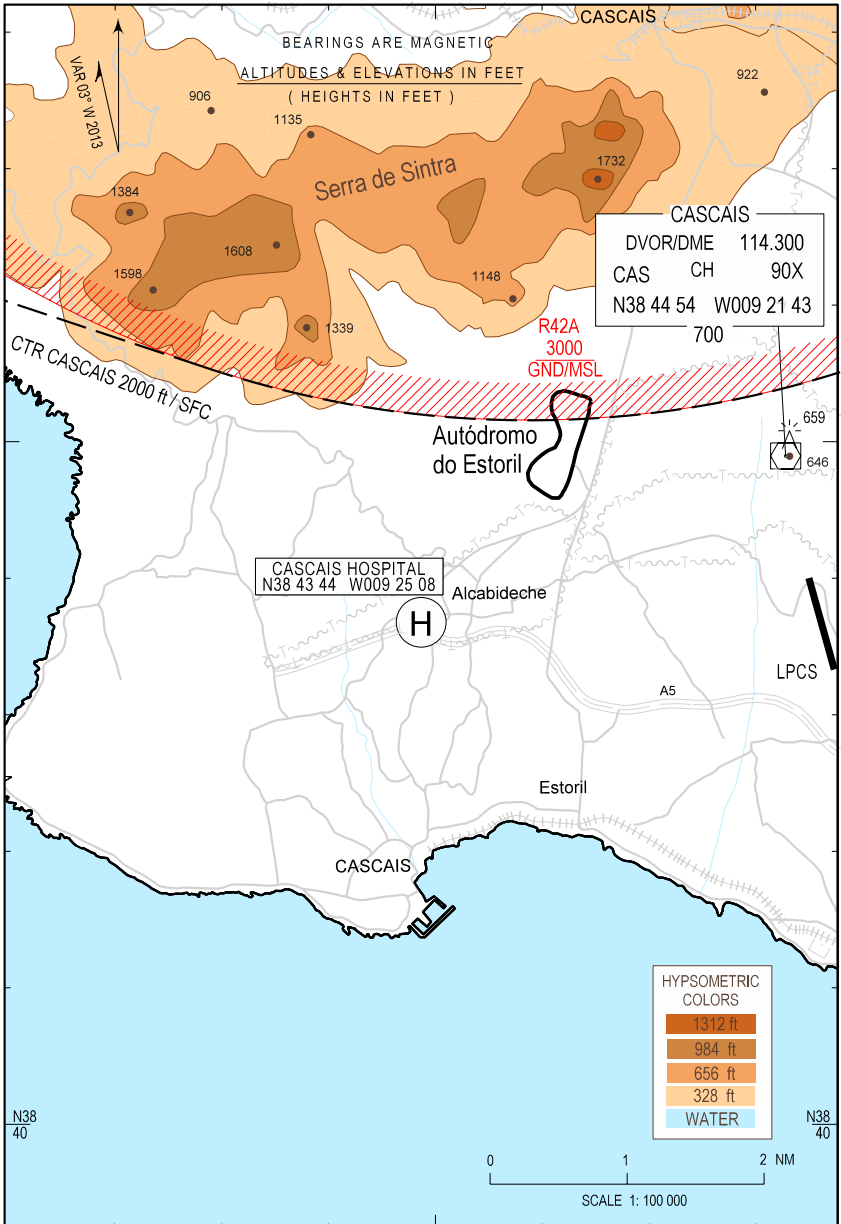

BLANK