

BRAGANÇA HOSP HEL

1 LOCALIZAÇÃO

Bragança
 Unidade Hospitalar de Bragança
 Av. Abade Baçal
 5301-852 Bragança

2 PROPRIETÁRIO

Administração do Hospital
Director do Heliporto:
 Tel: +351 273310800
 +351 961790156

3 DADOS DE REFERÊNCIA

LAT 414809.8N
 LONG 0064607.8W

Elevação: 732m/ 2401FT

Declinação Mag: 03° W (2013)
 Variação Anual: 0.13° Decrescente

Área de Aterragem

Coordenadas da TLOF ou THR da FATO

414809.8N 0064607.8W

Altitude da TLOF ou/e FATO (M/FT)

732m/ 2401FT

**Dimensões das Áreas TLOF e FATO;
 Superfície, Resistência e Marcas**

TLOF Dimensões - 15.5m Diâmetro
 TLOFSuperfície - Betão betuminoso
 TLOF Resistência -
 FATO Dimensões - 25x25m
 FATOSuperfície - Betão betuminoso
 FATO Resistência - 5.5 T
 Área Segurança - 29x29m
 Marcas
 Letra H (vermelha).
 FATO (branca)
 Marcas limite Área de toque (amarelo)

Rumo Verdadeiro e Magnético da FATO

Canal aproximação/descolagem (único):
 360°/180°(GEO) 003°/183°(MAG)

Distâncias declaradas disponíveis

NIL

1 LOCATION

Bragança
 Address:
 Unidade Hospitalar de Bragança
 Av. Abade Baçal
 5301-852 Bragança

2 OWNER

Hospital Administration
Heliport Director:
 Phone: +351 273310800
 +351 961790156

3 AD REFERENCE DATA

LAT 414809.8N
 LONG 0064607.8W

Elevation: 732m/ 2401FT

Mag.Var: 03° W (2013)
 Annual change: 0.13° Decreasing

Landing Area

Coordinates TLOF or THR of FATO

414809.8N 0064607.8W

TLOF and/or FATO Elevation

732m/ 2401FT

**TLOF and FATO area dimensions; Surface
 Strenght and Marking**

TLOF Dimensions - 15.5m Diameter
 TLOFSurface - Asphalt
 TLOF Strength -
 FATO Dimensions - 25x25m
 FATOSurface - Asphalt
 FATO Strength - 5.5 T
 Safety Area - 29x29m
 Marking
 H (red).
 FATO (white)
 Touchdown area (yellow)

FATO True and Magnetic BRG

Single TKOF and APCH direction:
 360°/180°(GEO) 003°/183°(MAG)

Declared distance available

NIL

Sinalização luminosa de APCH e FATO

FATO (brancas), TLOF (verdes), Área de Segurança (projectores)

Observações

Indicador direcção do vento (Iluminado)

Meteorologia

NIL

4 USO DO HELIPORTO

Horas de serviço: H24

Tráfego autorizado:

VFR

Exclusivo voos de emergência médica.

5 PROCEDIMENTOS

NIL

6 INFORMAÇÃO ADICIONAL

Obstáculos:

Equipamento APAPI na área de segurança a Norte da plataforma.

Cerca do heliporto na área de segurança a Oeste da plataforma.

APCH and FATO lighting

FATO (white), TLOF (green), Safety area (floodlighting)

Remarks

Wind Direction Indicator (lighted)

Meteo

NIL

4 HELIPORT USE

Operational Hours: H24

Approved traffic:

VFR

Exclusively medical emergency

5 PROCEDURES

NIL

6 ADDITIONAL INFORMATION

Obstacles:

APAPI EQPT in safety area North of APRON.

Heliport fence in safety area West of APRON

CARTA APROXIMAÇÃO VISUAL
VISUAL APPROACH CHART

AD ELEV 2401 ft
HEIGHTS RELATED
TO AD ELEV

BRAGANÇA HOSP HLP/LPTM

FIS 130.905

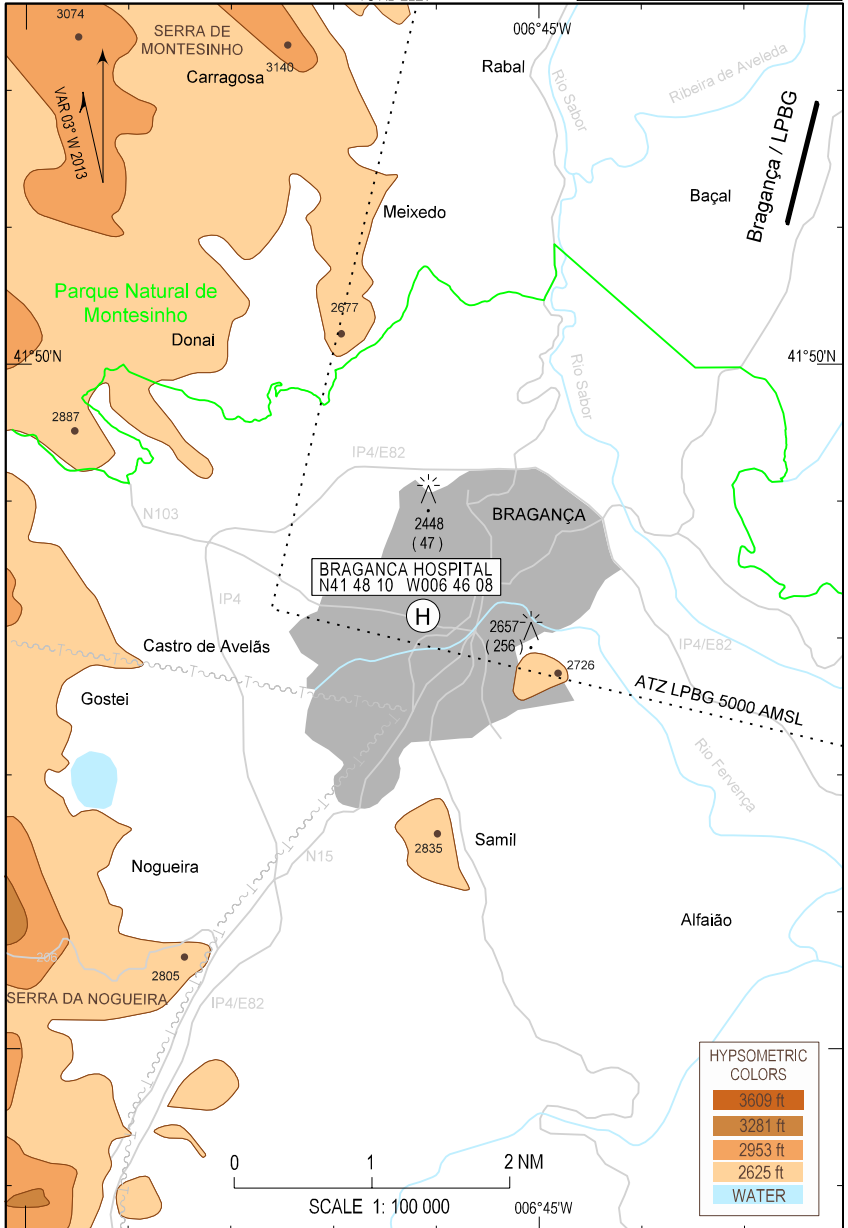

BLANK