

## AMADORA HOSP HEL

**1 LOCALIZAÇÃO**

Hospital Dr. Fernando da Fonseca  
(Amadora), junto ao IC19

**2 PROPRIETÁRIO**

Administração do Hospital

**Director HEL:**

Tel: +351 214414034

**Director Adjunto HEL:**

Tel: +351 214751779

**HEL Tel:** +351 214348391

**HEL FAX:** +351 214362041

**3 DADOS DE REFERÊNCIA**

LAT 384432N

LONG 0091445W

**Elevação:** 135m/443FT

**Declinação Mag:** 03° W (2013)

Variação Anual: 0.13° Decrescente

**Área de Aterragem**

**Coordenadas da TLOF ou THR da FATO**

384432N0091445W

**Elevação da TLOF ou/e FATO**

135m/443FT

**Dimensões das Áreas TLOF e FATO;  
Superfície, Resistência e Marcas**

TLOF Dimensões - 15X15m

TLOF Superfície - Betão betuminoso.

TLOF Resistência -

FATO Dimensões - 28X35m

FATO Superfície - Betão betuminoso

FATO Resistência -

Área Segurança - 34X41m (Betão)

Marcas - Letra H. Marcas de limite TLOF e FATO

**Rumo Verdadeiro e Magnético da FATO**

Canal de aproximação:

078° (GEO) 081°(MAG)

Canal de descolagem:

258°(GEO) 261°(MAG)

**1 LOCATION**

Hospital Dr. Fernando da Fonseca  
(Amadora), close to IC19

**2 OWNER**

Hospital Administration

**HEL Director:**

Phone: +351 214414034

**HEL Director deputy:**

Phone +351 214751779

**HEL Phone:** +351 214348391

**HEL FAX:** +351 214362041

**3 AD REFERENCE DATA**

LAT 384432N

LONG 0091445W

**Elevation:** 135m/443FT

**Mag.Var:** 03° W (2013)

Annual change: 0.13° Decreasing

**Landing Area**

**Coordinates TLOF or THR of FATO**

384432N0091445W

**TLOF and/or FATO Elevation**

135m/443FT

**TLOF and FATO area dimensions; Surface  
Strength and Marking**

TLOF Dimensions - 15X15m

TLOF Surface -Asphalt

TLOF Strength -

FATO Dimensions - 28X35m

FATO Surface - Asphalt

FATO Strength -

Safety Area - 34X41m (Concrete)

Marking - H. TLOF and FATO limitation marks

**True and Magnetic BRG of FATO**

APCH direction:

078°(GEO) 081°(MAG)

TKOF direction:

258°(GEO) 261°(MAG)

**MANUAL VFR****Distâncias declaradas disponíveis**

NIL

**Sinalização luminosa de APCH e FATO**

Luzes de FATO e TLOF

**Observações**

Sinal de Identificação  
Indicador da direção do vento

**Meteorologia**

**Temperatura Referência:** 28.7°C  
**Temperatura média máxima:** 20.8°C  
**Temperatura média mínima:** 17.7°C  
**Nebulosidade anual (média):** 520 mm  
**Precipitação anual (média) :**  
**Vento predominante:** NW

**4 USO DO HELIPORTO****Horas de serviço:** H24

**Tráfego autorizado:**  
VFR diurnos e nocturnos de emergência  
médica

**5 PROCEDIMENTOS**

NIL

**6 INFORMAÇÃO ADICIONAL****Obstáculos:**

Antena a SE do HEL  
384420N0091406W Altura 50m

**Declared distance available**

NIL

**APCH and FATO lighting**

Luzes de FATO e TLOF

**Remarks**

Id. Signal.  
Wind Direction Indicator

**Meteo**

**Ref. Temp:** 28.7°C  
**Max. temp (average):**20.8°C  
**Min. temp (average):** 17.7°C  
**Annual Nebulosity (average):** 520 mm  
**Annual Precipitation (average):**  
**Dominant Wind:** NW

**4 HELIPORT USE****Operational Hours:** H24

**Approved traffic:**  
Day and Night VFR for Medical  
Emergency

**5 PROCEDURES**

NIL

**6 ADDITIONAL INFORMATION****Obstacles:**

Antenna SE from HEL  
384420N0091406W Height 50m

CARTA APROXIMAÇÃO VISUAL  
VISUAL APPROACH CHART

AD ELEV 443 ft  
HEIGHTS RELATED  
TO AD ELEV

AMADORA HOSP HLP / LPAS

LISBOA APP FIS 119.105

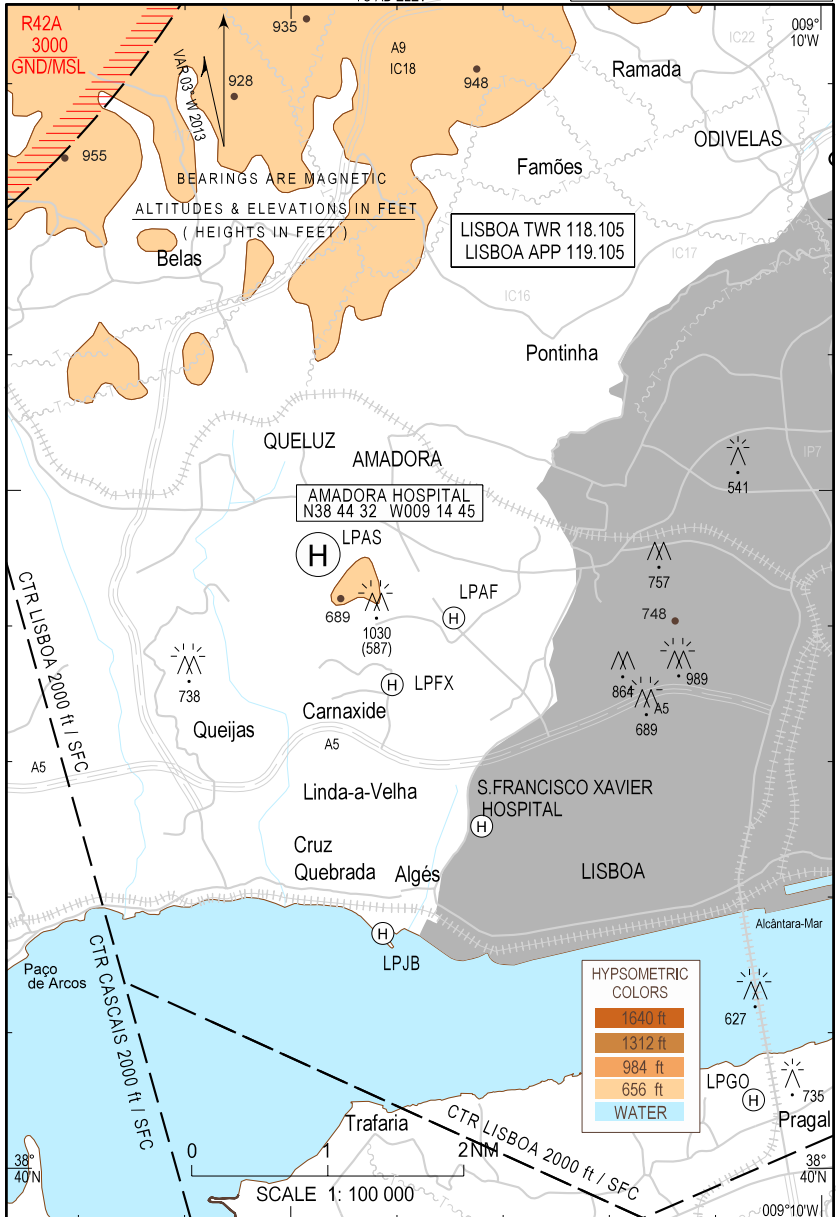

BLANK